La Milizia dell'Immacolata

presenta

LA DONNA...
...E LA MODA...

tra bellezza e santità.

Grazia su grazia
è una donna pudica,
non si può valutare
il peso di un'anima modesta

(Siracide 26,19-20)

…La semplicità fugge ogni artifizio e singolarità,
non cerca l'ammirazione degli altri né l'applauso degli uomini.
La semplicità è la compagna inseparabile dell'umiltà.
Maria parlava e trattava con Dio come al Padre suo,
senza altra preoccupazione che di piacergli in tutto,
di conoscere sempre la sua santissima volontà
e adempirla esattamente, senza raggiri e interpretazioni".

(Don Villar)

MODA INDIANA

MODA ARABA

MODA AFRICANA

MODA CINESE

MODA EUROPEA

Cos'è la Moda?

La moda è un codice comunicativo
che cambia in base
ai tempi e ai momenti storico-politici.

Essa si impone facilmente
a tutti i ceti sociali,
perché è dettata
da personaggi importanti per il mondo.

Alcuni esempi…

Belen Rodriguez

Eleonora Pedron

Paola Lezzi

Simona Ventura

Conchita Wurst dopo l'Eurovision 2014
sfila in passerella per Jean-Paul Gaultier

Dolce & Gabbana

Jaden

il figlio di Will Smith

Spesso e volentieri, per incentivare le vendite, le aziende produttrici sono riuscite ad adattare l'abito al corpo dell'uomo e della donna e non alle sue reali esigenze.

Così, l'abito non è più considerato soltanto il vestito del corpo, ma <u>un mezzo di espressione</u>, lo specchio attraverso cui l'individuo sceglie di riflettersi.

Moda sposa lesbica

Modello transessuale

Attraverso le top model,
un altro fenomeno si è diffuso:

La fobia della donna esteticamente perfetta...

Questa psicosi per alcune donne, purtroppo,
è diventata
una vera e propria malattia come
l'anoressia,
spesso causata nelle adolescenti
da una continua corsa verso
un corpo ideale.

Riflettiamo:

La moda ha svestito quasi del tutto la persona, tanto da non farla vergognare più di nulla.

La donna si è convinta,
di essersi emancipata,
di essersi liberata da certi "tabù" fastidiosi,
ad aver trovato il modo di
non vedere più gli anni che passano...

…madri e figlie, oggi vestono allo stesso modo
e le bambine da piccolissime seguono la moda….
tanto, che male c’è?
Sono piccole, si pensa…

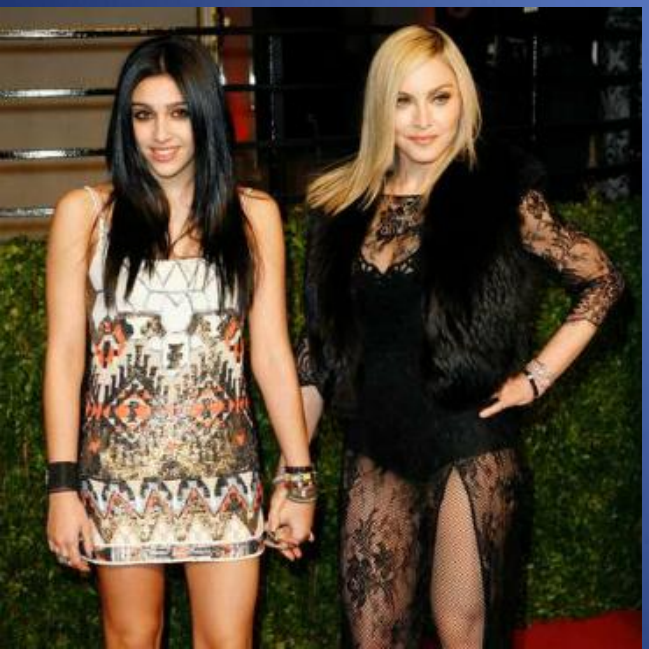

Qualcuna dirà…..

Infondo, con la mia «piccola» nudità , non faccio nulla di male…..

E perché, allora, i peccati di pedofilia, di violenza sessuale
sono spaventosamente aumentati
e i costumi morali sono scesi così in basso?

Ma io non ho quasi mai , intenzione di peccare…voglio essere semplicemente moderna…e voglio che anche mia figlia lo sia.

Malgrado questa tua intenzione di non voler peccare, resta il fatto che,
con la nudità, provochi altri a pensieri impuri.

Ma tutte fanno così!…

Sei così schiava dell'opinione pubblica da temere più un risolino ironico che il giudizio di Dio?

Ci tieni tanto ad adattarti a un giudizio anonimo e capriccioso? E' libertà la tua modernità?

Ilary Blasi

Christina Aguillera

Gli uomini si sono ormai abituati anche a certe nudità!...

...Lo credi?...

Non ti illudere, a certe nudità non ci si abitua mai!

Quelli che dicono di essersi abituati,

molto probabilmente o sono degli anormali o.... degli ipocriti!

Ricordati bene:

i casti di corpo e di mente non si abitueranno mai!

Le tue nudità, perciò, rischiano sempre di rovinare un uomo!

Non dire che tu sei
molto più modestamente vestita di tante altre…..
E' un'illusione credersi a posto
solo perché si è meno svestite….

GUARDIAMOCI INTORNO
…a partire dalle adolescenti…

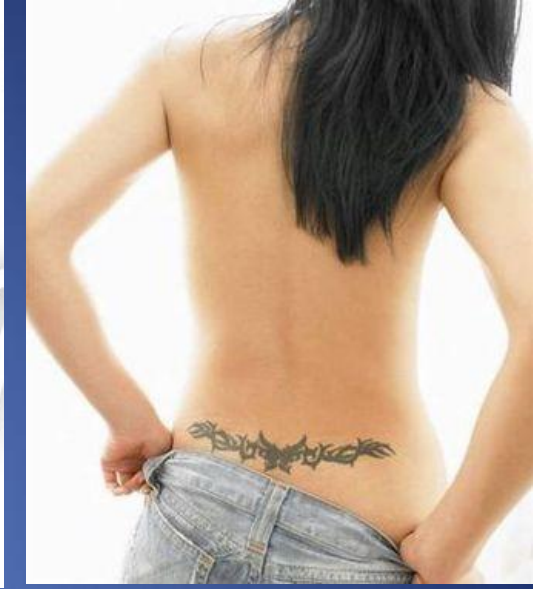

Si
può
parlare
di
innocenza
adolescenziale
?????

La moda comunica
sempre qualcosa…
e attrae sicuramente
l’attenzione di tutti.

Un evento:

A Midsummer night's dreams
elezione di mister e miss scientifico 2012

E’ tutto normale……

e il pudore?

NON INGANNARE
NON FALSARE LA REALTÀ

Trucco: inganno, artificio, espediente abile e astuto con cui si riesce a far vedere una cosa per un'altra, a nascondere o falsare la realtà, a fare giochi di destrezza e di prestigio (dizion. Treccani)

Effetti di una moda esasperata

Jocelyn Wildenstein

Jakie Stallone

CHE FARE???????

«Fuggire le occasioni prossime di peccato»

Attenzione a non frequentare certi luoghi
dove l'indecenza sembra legalizzata

EVITARE NUDITA’

Questa parola non indica solo la pelle non coperta,
ma vale anche per coloro che indossano
vestiti maschili, vestiti trasparenti, aderenti,
o che comunque mettono eccessivamente in risalto le forme,
le quali hanno effetti rovinosi tanto quanto i vestiti attillati e mini.

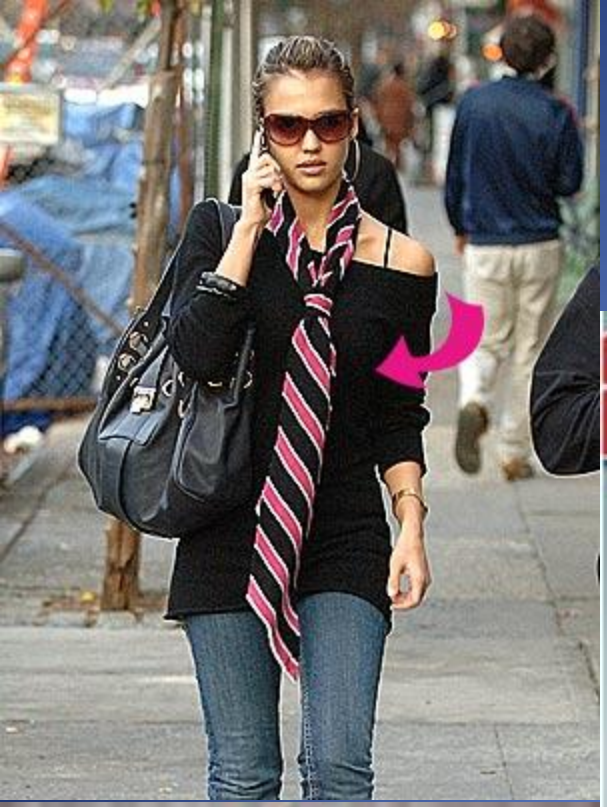

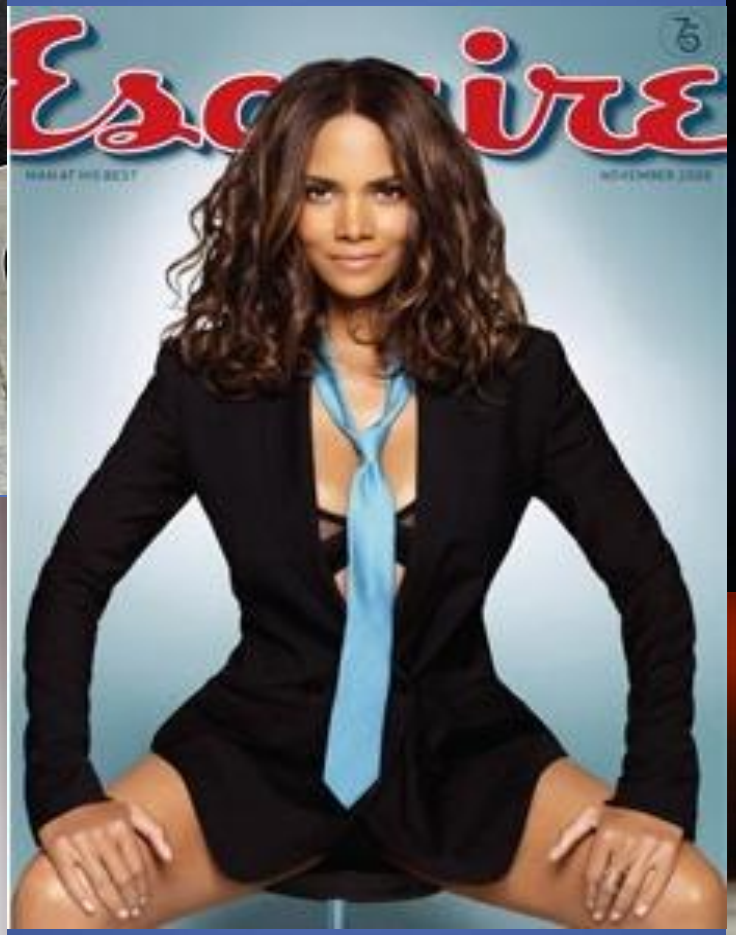
Esquire

O donne, siate modeste!
Non rimanete

come strumenti nelle mani di Satana!

Operate affinché non si compiano

castighi Divini per tali vanità.

Chiediamoci :

Di cos'altro
si rendono responsabili
le donne
che seguono
esasperatamente
la moda…
specialmente se
cattoliche?

la Repubblica
SUN68
Direttore Ezio Mauro
LUNEDÌ 11 GENNAIO 2016
GLI SPETTACOLI
De Gregori: mai più ideologie ora canto solo ciò che mi diverte
Colonia, attacco pianificato
"Molestate la donna bianca"
Il governo tedesco: branco nato online. Colpite 12 città e una discoteca

Fatima Salvi –

una donna italiana, convertitasi all'Islam.

Silvia, prima della conversione, è un'albergatrice di Cosio Valtellina che da mesi insieme al padre Giulio ospita nel suo hotel 71 richiedenti asilo.
Proprio tra loro ha trovato il marito, un pakistano.
E ai microfoni del Tg4 ha puntato il dito contro i costumi occidentali, gli stessi tra cui è nata e cresciuta.
Riguarda al velo afferma…
"Non sono costretta a metterlo né mi ha costretto mio marito, e sono donna ora come lo ero prima", ha detto, "Mi sento quasi più donna ora che prima della conversione".
Poi la "sentenza" sulle donne che indossano gonne corte e tacchi vertiginosi.

la tragedia di Colonia capodanno 2016

Video Fatima Salvi

Dice San Paolo:

"O non sapete che il vostro corpo è tempio dello Spirito Santo che è in voi e che avete da Dio e che non appartenete a voi stessi? Infatti siete stati comprati a caro prezzo. Glorificate dunque Dio nel vostro corpo!"

(1°Cor.6,19-20)

Desidero che voi tutti, miei carissimi figli spirituali, attacchiate con l'esempio e senza alcun rispetto umano una santa battaglia contro la moda indecente.

Dio sarà con voi e vi salverà!

Le donne che cercano
la vanità nelle vesti
non possono sentirsi
mai appartenere a Cristo,
e codeste perdono
ogni ornamento dell'anima
non appena questo idolo
entra nei loro cuori.
Si guardino da ogni vanità
nei loro vestimenti,
perché il Signore permette la caduta
di questa anime per tali vanità.

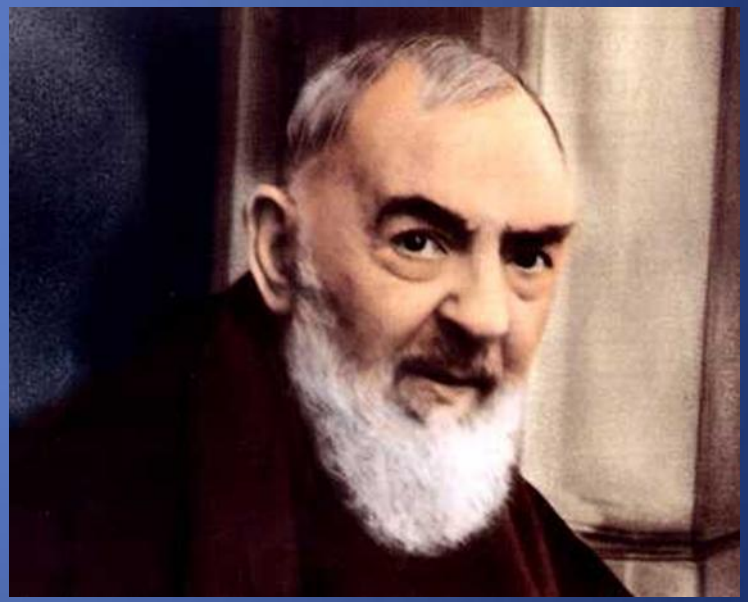

(San Pio da Pietralcina)

La donna che,
sa rinunciare ai suoi capricci
per donarsi agli altri
e che vive bene con se stessa
accettando
lo scorrere del tempo,
merita più rispetto
poiché sa vivere,
oltre che la sua corporeità,
anche la sua maternità

"… Perché vi affannate per il vestito?
Guardate come crescono
i gigli del campo:
non lavorano e non filano.
Eppure io vi dico
che nemmeno Salomone,
in tutta la sua gloria,
fu vestito come uno di loro …"

(Vangelo di San Matteo)

Dalle ultime visioni e rivelazioni della
Beata Giacinta Marto,
pastorella di Fatima

…se potessi mettere nel cuore di tutti
la luce che ho qui dentro nel petto a bruciarmi e a farmi amare tanto
il Cuore di Gesù e il Cuore di Maria!...

Vedi sai?
Nostro Signore è triste
perché la Madonna ci ha detto di non offenderLo più,
che era già molto offeso e che nessuno ci fa caso;
continuano a fare gli stessi peccati.

I peccati che portano più anime all'inferno
sono i peccati della carne.

“Verranno mode che offenderanno molto Gesù.
Le persone che servono Dio non devono seguire la moda.
Gesù è sempre lo stesso.

I peccati del mondo
sono molto grandi.
Se gli uomini sapessero ciò che è l’Eternità,
farebbero di tutto
per cambiare vita.

Gli uomini si perdono,
perché non pensano
alla morte di Gesù
e non fanno
penitenza.

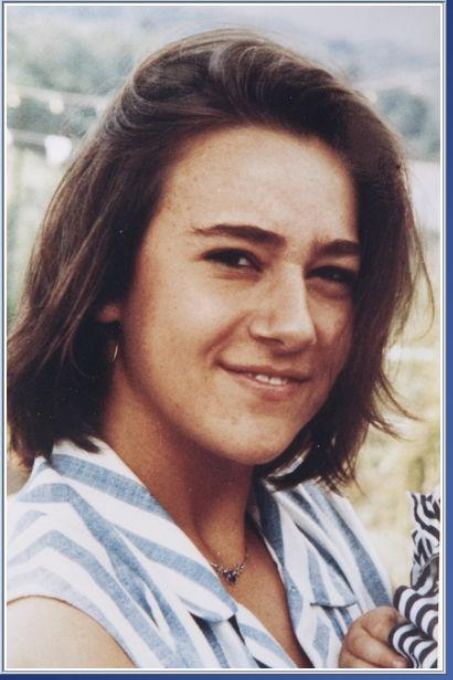

Chiara Luce Badano

Maria
Beltrame - Quattrocchi

Gianna Beretta Molla

BELLEZZA E SANTITA’

Gemma Galgani

Teresina di Lisieux

Donna Cristiana

Maria Santissima è l'esempio più bello!

THE TIMES

Free iPad mini when you subscribe today

Bricks&Mortar

Save Meriam

World outrage grows over woman condemned to hang for falling in love

Sudan court orders 100 lashes and shackles mother as she gives birth

Meriam, oggi è libera ma è stata in carcere a causa della fede cristiana.

Asia Bibi è in attesa della grazia perché condannata a morte per la sua fede cristiana.

Gianna Jessen…
voce di colei che
è sopravvissuta
all'aborto
attuato dalla madre

Elisabeth Elliot (nata **Howard,** 21 dicembre 1926 - 15 giugno 2015)
è stata un' autrice e speaker cristiana. Il suo primo marito, Jim Elliot, è stato ucciso nel 1956 durante il tentativo di stabilire un contatto con il missionario Auca.
In seguito ha trascorso due anni come missionaria ai membri della tribù che hanno ucciso suo marito. Tornata negli Stati Uniti, dopo molti anni in Sud America, è diventata ampiamente conosciuta come autrice di oltre venti libri.

Santa Gianna Berretta Molla

Chiara Corbella Petrillo è una mamma “morta consapevolmente” per dare la vita a suo figlio. Al 5°mese di gravidanza Chiara scopre una lesione alla lingua, la diagnosi è spaventosa. Tuttavia lei e suo marito decidono di tutelare Francesco che cresce nel ventre materno e rimandano ogni cura.
Francesco oggi è sano ed ha 2 anni, Chiara è “nata” in cielo.

Chiara Corbella Petrillo aveva 28 anni quando si è spenta per un carcinoma alla lingua,
un cancro ce l’ha lentamente consumata.
Il tumore era probabilmente curabile ma Chiara ha voluto dare se stessa e il proprio corpo alla morte rifiutando ogni cura, lo ha fatto perché era incinta e le cure utili per salvarle la vita avrebbero ucciso il suo bambino.

Chiara Luce Badano

Luigi Beltrame Quattrocchi e Maria Corsini.

Madri e padri che illuminarono di santità la loro vita familiare

Luigi e Zelia Martin, genitori di Santa Teresa di Lisieux.

Mary's
Land
TERRA DI MARIA
E se non fosse
una favola?

Amada Rosa Pérez ex modella

Video testimonianza di Lola Falana
dal film terra di Maria

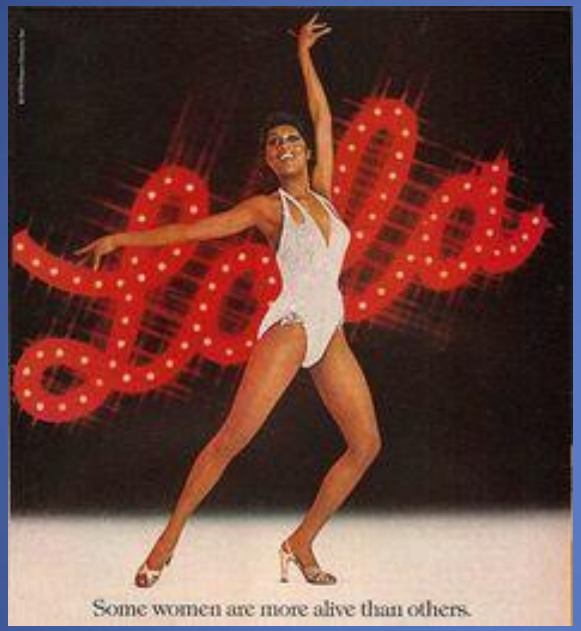

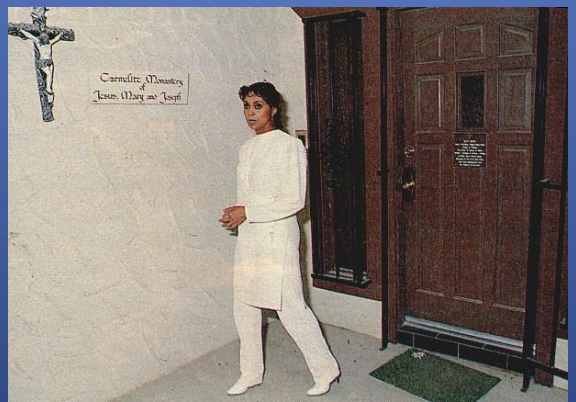

Parrocchia
"San Giovanni Battista"

TESTIMONI
DELLA MISERICORDIA
DI DIO

CLAUDIA KOLL

a Misilmeri

domenica 8 agosto
Chiesa Madre

ore 19.30 Santa Messa

seguirà la testimonianza
dell'attrice

IN COLLABORAZIONE CON

Rinnovamento nello Spirito Santo
Gruppo "Cuore Immacolato di Maria" – Misilmeri

Misilmeri News

Video di Giovanni Paolo II

"Non conformatevi alla mentalità di questo secolo,
ma trasformativi
rinnovando la vostra mente
per poter discernere
la volontà di Dio,
ciò che è buono, a lui gradito e perfetto"

Rm 12,2

Buona festa a tutte!!!!

La rivista Glamour (Italia) nomina Kyle Jenner “donna dell’anno” 2015.

Jenner, nato Bruce, era sposato con Kris, la madre di **Kim Kardashian**, fino a quando non ha presentato istanza di divorzio all'inizio dello scorso anno e ha deciso di intraprendere il percorso per cambiare sesso.
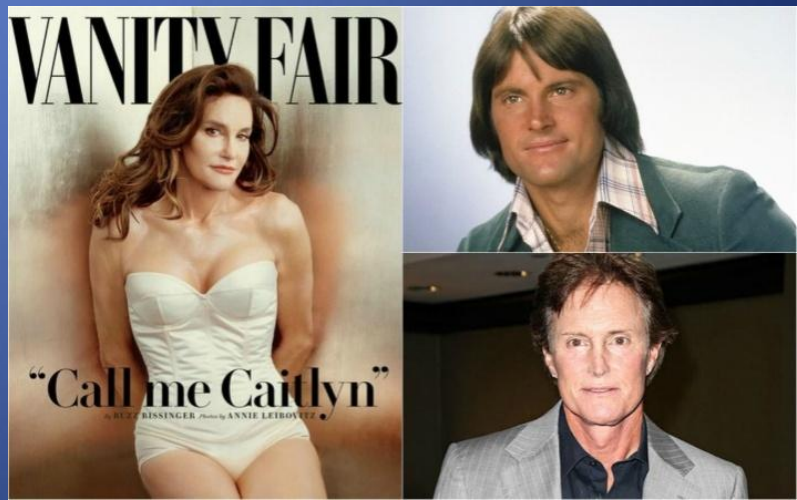
Caitlyn Jenner, nata con il nome di **William Bruce Jenner** (28.10.1949), è un personaggio televiso ed un atleta statunitense.
Nell'aprile 2015, in un noto programma americano, annuncia il fatto di sentirsi donna, e di volere perciò iniziare la transizione perché il suo corpo corrisponda alla sua identità di genere.
Nel giugno 2015, la rivista statunitense *Vanity Fair* pubblica in esclusiva, in copertina, le foto di Jenner post-transizione che si presenta al mondo intero con il nuovo nome di Caitlyn.